

## Pengarahan Mahasiswa Baru

# Materi e-Learning Mahasiswa Baru Kls REG-AB & KRY-ABC :

Haryoso Wicaksono, S.Si., M.M., M.Kom. / Admin #6 / 22 September 2020

Untuk SEMUA Mahasiswa Peserta Kelas e-Learning, diharapkan mampu :

1. Memahami **Jadwal Perkuliahan** yang terdiri atas **Tatap Muka** di kelas (4x untuk MK Teori & 8x untuk MK Praktek) & **e-Learning** secara online (8x untuk MK Teori & 4x untuk MK Praktek). Gabungan Tatap Muka & e-Learning = **Blended Learning**.

- **Kondisi Normal. Kondisi Normal = REG-A & KRY-A tatap muka di kelas. KRY-B = 4-8 & 8-4. KRY-C = Full e-Learning = 12 sesi.**
- **Darurat Covid = Full e-Learning → Kls REG-A = 14 sesi ; Kls KRY-ABC = 12 sesi**

2. Memahami **Siklus Pembelajaran** secara **disiplin**, karena pengaturan atau *setting* sistem tidak mengenal dispensasi & toleransi. Disebutnya, *Setting by System*. Siklus pembelajaran adalah **7 hari atau seminggu**. Setiap sesi diawali Hari Senin s/d Minggu.
3. Memahami & menyadari pentingnya **kemandirian**. Kemandirian dalam berinteraksi baik saat Tatap Muka ataupun e-Learning. Mahasiswa punya kemandirian dalam penyediaan **sarana koneksi** ke sistem e-Learning. Yang wajib disediakan adalah PC/ Laptop/ Tablet-PC/ SmartPhone dan koneksi data kuota internet mandiri/ free dalam rentang waktu pembelajaran. Mahasiswa wajib mampu **mengoperasikan** peralatan tsb diatas dg baik.
4. Memahami **alamat website** e-Learning yg digunakan, memahami *user name & password* untuk masuk ke website tsb. Memahami *enrolment-key* sbg syarat mengikuti *course* atau mata kuliah tertentu.
5. Memahami konsep, istilah, lambang &/ icon yang dipakai di sistem e-Learning.

1. **Log in** & Log out, **User nama** & **password**, dan Log in as Guest !
2. Profile [identitas user] & Message [berkirim pesan sesama user] !
3. **Course**, Course category, Searche courses, Teacher & **Student** !
4. **Activity or Resource** = jenis kegiatan atau bahan pembelajaran.
5. **File, Forum & Assignment** → 3 materi utama.
6. Add New **Discussion** Topic, Discussion & Edit/Delete/Reply di Forum
7. Online Text & Add **Submission** di **Assignment**

6. Memahami SIKLUS MINGGUAN, yaitu :

1. Buka website eLearning :

**<http://elearning.stmik-im.ac.id>**

2. Saat Log In, masukkan User Name, Password, cari MK yang akan Anda ikuti, masukkan Enrolment Key.

- User : **NIM** masing-masing, → 361691001
- Pasword : **NIM\*Aa**, → 361691001\*Aa
- Hanya bisa melihat mata kuliah sesuai dg perwalian, dg **Enrolment Key** tertentu. Diinformasikan oleh Dosen Mata Kuliah masing-masing.

3. **Download Resource** : **File** [Materi Kuliah]. Yg terpenting, **DOWNLOAD, BACA, PELAJARI & PAHAMI**. Ada juga beberapa berbentuk Video.

4. **Masuk ke Activity** : **Forum**, minimal me-Reply pada Daftar Hadir. Sempatkan aktif di Forum Diskusi. **SILAHKAN BERTANYA** kepada Dosen atau Teman Anda.

5. **Masuk ke Activity** : **Assignment** [Tugas]. Jawab Tugas dg **Online Text** [diketik langsung di kolom yg tersedia di situ] &/ **Add Submission di Assignment** [file jawaban di upload]. **JAWABAN** atas **TUGAS** merupakan **TOLOK UKUR** atas **KUALITAS** Pembelajaran eLearning ini.

6. Ketiga hal tsb diatas [**File Materi, Forum & Tugas**] bila diikuti akan **SETARA** dg kegiatan **TATAP MUKA** di Kelas. Bila ketiga hal tsb **TIDAK DIKERJAKAN** maka sama dg **TIDAK HADIR KULIAH TATAP MUKA**.

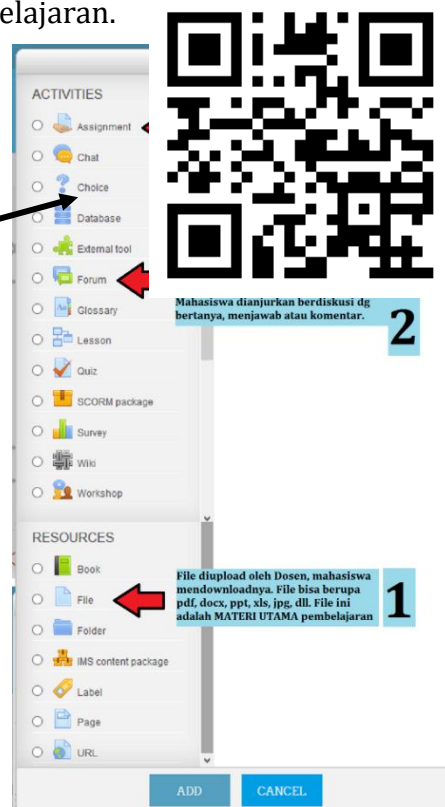

7. Memahami Struktur Dasar *CONTENT/ISI* Page e-Learning :

1. **Judul Materi Mata Kuliah**, biasanya ada Nama Mata Kuliah & Nama Dosen. Dan, informasi mata kuliah tsb.
2. Interval **tanggal** sesi e-Learning.
3. Content saat **Tatap Muka**, minimal KOSONG, hanya tertampil tanggal sesi saja. Ada juga yang diberi keterangan & File materi Tatap Muka sesi tsb.
4. Content saat **e-Learning**. Tertampil 3 content utama yaitu **File, Forum & Assignment**.

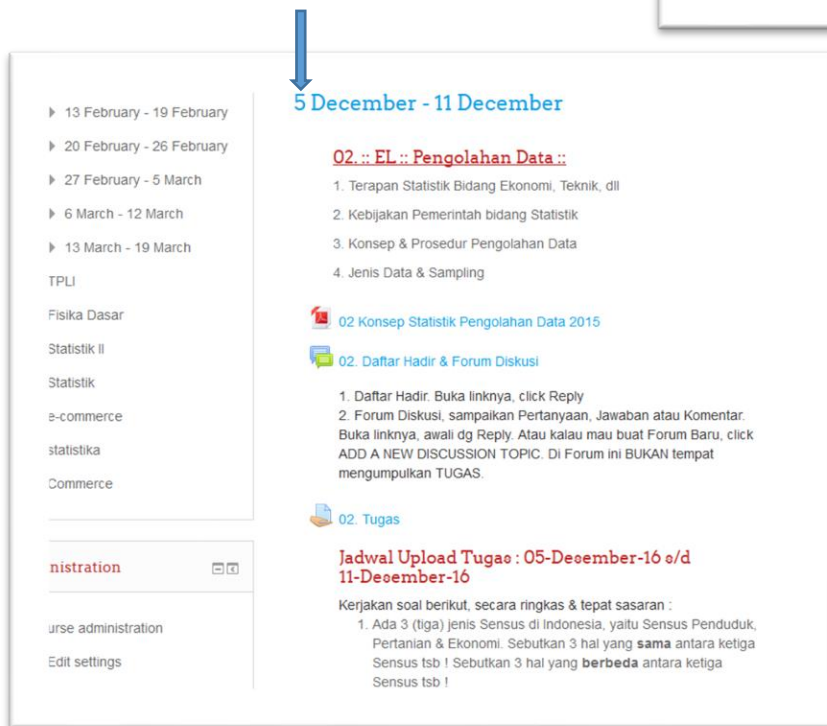

8. Video Tutorial e-Learning, di :

<https://yosnex.wordpress.com/2016/02/21/kumpulan-video-tutorial-e-learning/>

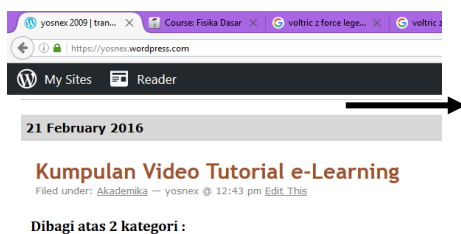

Atau langsung via Youtube, *searching* dengan keyword :



**Terima Kasih, Selamat Belajar berbasis Online**